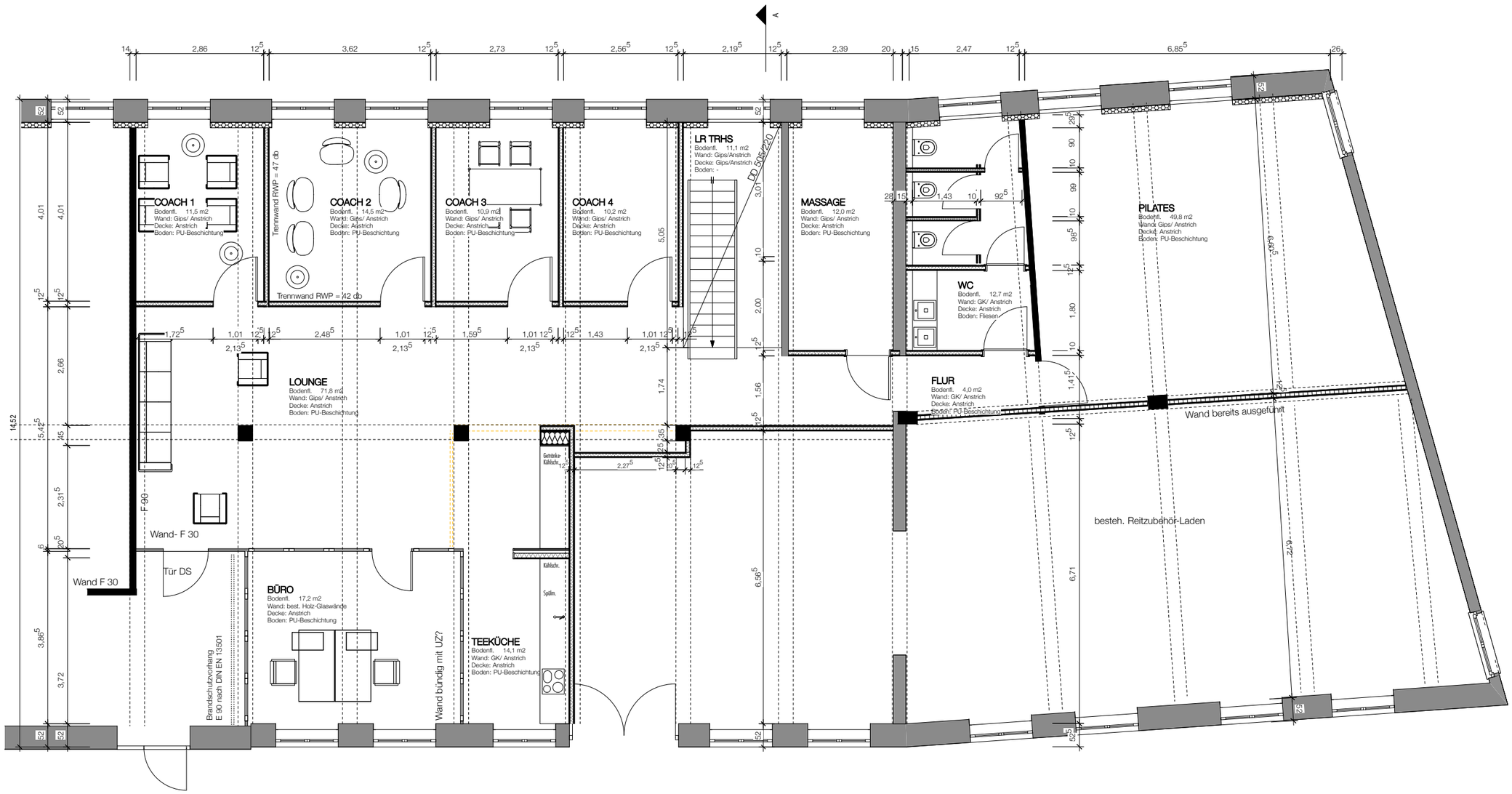

NR.	DATUM	AUSGABENOTIZEN	VON

NR.	DATUM	ART DER ÄNDERUNG	VON
B	24.09.12	Küche Aktualisiert	CM
A	03.09.12	überarbeitet	CM

NOTIZEN

BAUVORHABEN
Zeitraum. Seminarzentrum

AUFTRAGGEBER
DAS RÖHM- Alte Lederfabrik Schorndorf
Dr. Jürgen Groß, Weilerstraße 6, 73614 Schorndorf

PLANINHALT
GRUNDRISS OG

PLANUNG

architekt**maier**
Dipl. Ing. Claus Maier, freier Architekt
Goethestraße 18, 71409 Schwaikheim
T 07195 57025 **F** 07195 57026 **E** mail@architektmaier.de

PLANNUMMER	INDEX B
PLANGRÖSSE A1	DATENNAME 120917-Röhm.vwx
MASSSTAB 1:50	PLAN
DATUM DRUCK 31.01.2012	**302**
DATUM GEZ 24.02.20	DATUM GEPR.
GEZEICHNET 12	GEPRÜFT

VON TOTAL 1