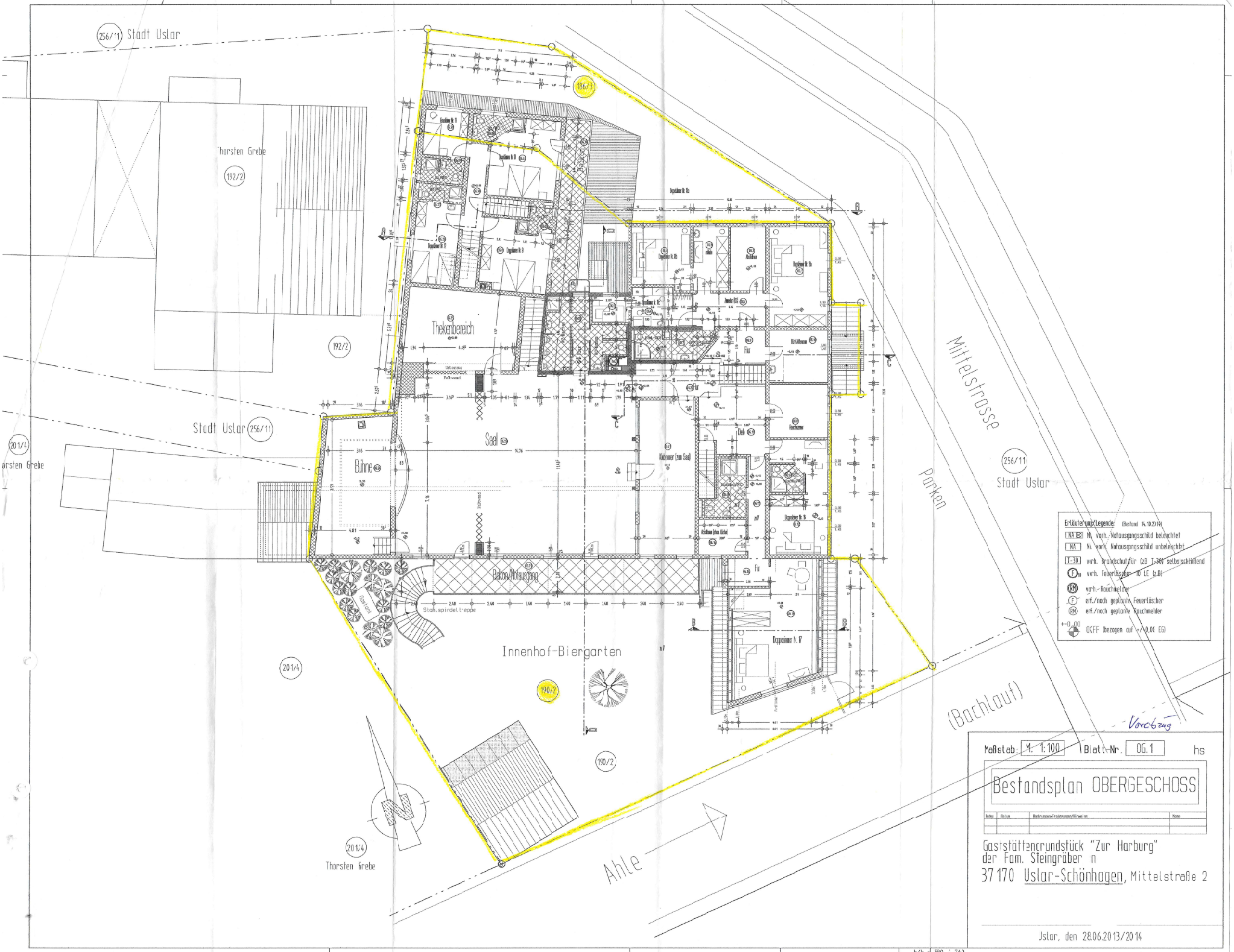
256/1 Stadt Uslar
Thorsten Grebe
192/2
186/3
Thekenbereich
Stadt Uslar 256/11
201/1
Thorsten Grebe
Saal
Bühne
Beton/Notausgang
Stahlspindeltreppe
Innenhof-Biergarten
190/2
201/4
Thorsten Grebe
Ahle
Mittelstrasse
Parken
(Bachlauf)
256/11
Stadt Uslar
Erläuterung/Legende: (Befund 14.10.2014)
NA vorh. Notausgangsschild beleuchtet
NA vorh. Notausgangsschild unbeleuchtet
T-30 vorh. Brandschutztür (zB T-30) selbstschließend
F vorh. Feuerlöscher 10 LE (zB)
RM vorh. Rauchmelder
F erf./noch geplanter Feuerlöscher
RM erf./noch geplanter Rauchmelder
+0,00 OKFF (bezogen auf ±0,00 EG)
Vorabzug
Maßstab: M. 1:100
Blatt-Nr. OG.1
hs
Bestandsplan OBERGESCHOSS
Gaststättengrundstück "Zur Harburg"
der Fam. Steingräber n
37 170 Uslar-Schönhagen, Mittelstraße 2
Uslar, den 28.06.2013/2014