Raum 1: Zentralsaal	**73 qm**	Licht und Verdunklung in allen Räumen.
Raum 2: Westflügel	**45 qm**	
Raum 3: Ostflügel	**45 qm**	
Raum 4: Lounge	**56 qm**	

mit Polstermöbeln und Tischen
mit Doppelflügeltür von den drei Räumen trennbar.

Raumhöhen:
1 = 6,41 m
2 = 3,90 m
3 = 4,19 m

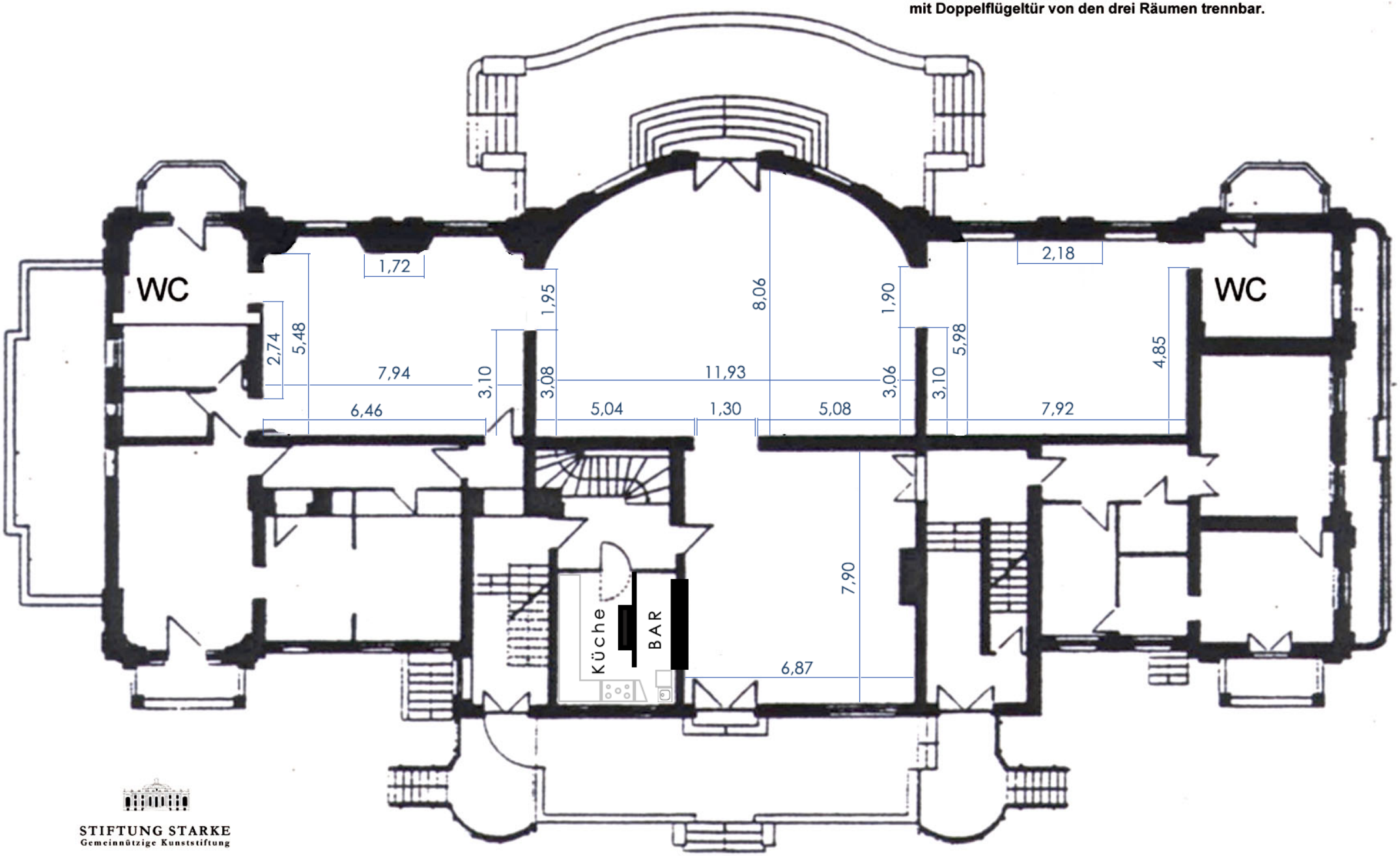

STIFTUNG STARKE
Gemeinnützige Kunststiftung